

# Prumo Capital FIA BDR Nível I

Relatório Mensal de Desempenho - Março de 2026

**PRUMO**  
CAPITAL

## PRUMO CAPITAL FIA

Através de um processo de investimento testado e disciplinado, alinhado com a filosofia de análise fundamentalista da Prumo Capital, o fundo Prumo Capital FIA BDR Nível I busca investimentos em ações que apresentem assimetria entre risco e retorno para compor um portfólio balanceado que busca oferecer retornos atraentes no médio e longo prazo para seus cotistas. O fundo tem predileção por empresas de qualidade, que possuem forte alinhamento com acionista minoritário, relevantes barreiras de entrada, geradoras de fluxo de caixa, posicionamento de liderança no mercado e gestão experiente e comprovada.

## PÚBLICO-ALVO

Investidores qualificados que visam ganhos absolutos no médio e longo prazo obtido através de uma gestão de investimentos com base em fundamentos.

## PRINCIPAIS CARACTERÍSTICAS

Aplicação inicial	R\$ 1.000,00
Valor mínimo para movimentação	R\$ 100,00
Saldo mínimo de permanência	R\$ 1.000,00
Horário limite para movimentação	14:00 hs
Conta do fundo para TED	BANCO BTG PACTUAL S.A. - 208 Agência 001 / 519764-7 Prumo Capital FIA BDR Nível I CNPJ 16.987.508/0001-65
Aplicação	Envio do recurso: D+0 Conversão de cota: D+1 da disponibilidade dos recursos.
Resgate	Solicitação do resgate: diária (dias úteis). • Conversão de cotas: D+30 (dias corridos) após pedido de resgate. • Pagamento do resgate: D+2 d.u. após a conversão das cotas
Taxa de adm.	• 2% aa sobre o patrimônio líquido do Fundo.
Taxa de performance	• 20% sobre o ganho que exceder o IPCA + yield IMA-B 5+ (*). Com marca d'água.

## PRUMO CAPITAL FIA BDR Nível I VS IBOVESPA

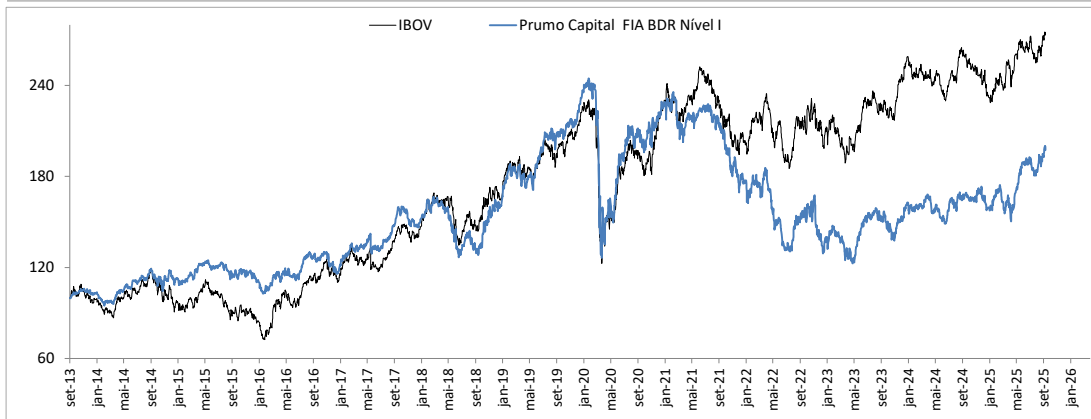

## HISTÓRICO DA RENTABILIDADE

Ano	Jan	Fev	Mar	Abr	Mai	Jun	Jul	Ago	Set	Out	Nov	Dez	Ano	Ibov.²
2013¹	-	-	-	-	-	-	-	-	2,57%	2,82%	-0,24%	-1,45%	3,69%	-0,63%
2014	-6,54%	0,75%	4,88%	2,18%	1,03%	3,98%	1,61%	6,51%	-7,50%	3,80%	3,15%	-4,78%	8,19%	-2,91%
2015	-1,85%	5,60%	2,21%	3,41%	-3,68%	1,49%	1,43%	-5,63%	-0,49%	-0,46%	-1,02%	-2,77%	-2,29%	-13,31%
2016	-1,58%	1,51%	3,88%	3,01%	-3,25%	2,05%	10,49%	-1,04%	-1,41%	4,48%	-6,25%	-0,09%	11,34%	38,94%
2017	4,89%	3,30%	0,92%	2,10%	-3,01%	0,88%	2,97%	7,19%	5,90%	-2,27%	-3,44%	3,65%	24,88%	26,86%
2018	7,28%	-0,71%	0,93%	-2,98%	-11,51%	-6,45%	6,06%	-5,04%	2,03%	15,78%	3,98%	2,51%	9,52%	15,03%
2019	12,04%	-2,34%	-1,45%	0,43%	3,90%	5,38%	4,27%	0,83%	1,31%	2,49%	0,04%	8,94%	41,05%	31,58%
2020	0,44%	-9,31%	-33,49%	12,08%	9,83%	9,55%	9,03%	-1,64%	-3,54%	0,14%	8,57%	5,63%	-2,93%	2,92%
2021	-2,11%	-5,36%	0,11%	2,60%	1,98%	1,09%	-3,62%	-1,07%	-7,50%	-8,94%	-4,24%	1,28%	-23,59%	-11,93%
2022	2,90%	-3,05%	3,53%	-13,72%	-2,97%	-12,95%	4,83%	8,65%	2,11%	7,40%	-13,42%	-1,61%	-19,92%	4,69%
2023	4,97%	-5,42%	-6,75%	-2,37%	11,87%	8,28%	2,69%	-4,26%	-0,20%	-7,86%	10,69%	5,93%	16,06%	22,28%
2024	-2,59%	1,54%	4,23%	-6,41%	-3,94%	4,34%	3,61%	1,48%	-0,05%	0,18%	0,09%	-4,50%	-2,68%	-10,36%
2025	7,17%	-3,60%	-2,25%	7,24%	10,56%	1,87%	-4,62%	5,36%	1,64%	-1,10%	1,01%	-1,09%	23,12%	33,95%
2026	5,90%	2,10%	-5,75%										1,91%	16,35%

Tributação	IR de 15% sobre os ganhos nominais, incidente apenas no resgate.
Categoria ANBIMA	Ações Valor/Crescimento
Código ANBID:	345865
Cód ISIN:	BRPRU3CTF006

## INFORMAÇÕES COMPLEMENTARES

Gestor e Distribuidor	Prumo Capital Gestora de Recursos Ltda Tel: 55 11 3073-1037 Rua Joaquim Floriano, 72, cj. 105 - São Paulo - SP www.prumocapital.com Contato@prumocapital.com
Administrador	BTG Pactual Serviços Financeiros S.A DTVM. Praia de Botafogo - nº 501, 5º andar/Rio de Janeiro, RJ - CEP 22220-040 www.btgpactual.com
Custodiante	Banco BTG Pactual S.A
Auditor	Ernest & Young Auditores Independentes S/A
<b>PATRIMÔNIO LÍQUIDO - PRUMO CAPITAL FIA</b>	
PL Médio L12M	R\$ 150,8 MM
PL Atual	R\$ 151,7 MM

## Exposição Setorial

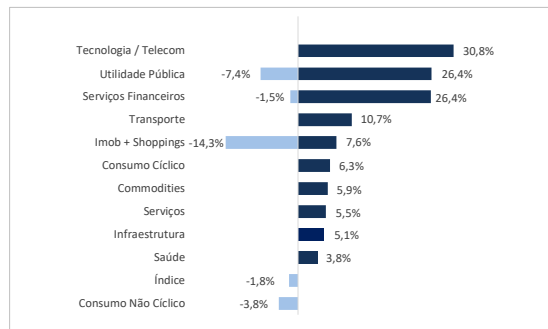

## Concentração na Carteira por Risco

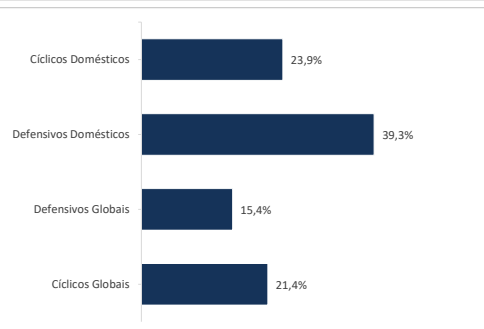

## Concentração da Carteira

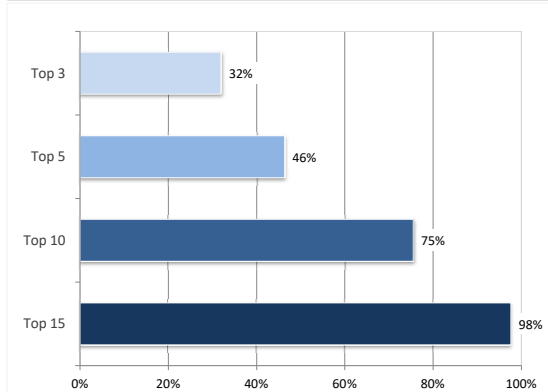

## Exposição por Valor de Mercado

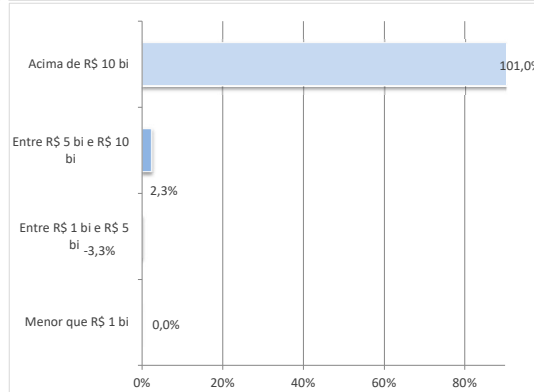

1 - Desde 02/set/2013

2 - O índice Ibovespa trata-se de mera referência econômica e não meta ou parâmetro de performance

**Disclaimer:** Leia o formulário de informações complementares e o regulamento antes de investir (www.prumocapital.com). Rentabilidade obtida no passado não representa garantia de resultados futuros. A rentabilidade divulgada não é líquida de impostos. O investimento no Fundo Prumo Capital FIA BDR Nível I não é garantido pelo Fundo Garantidor de Crédito - FGC, nem pelo administrador ou pelo gestor. A descrição do tipo ANBIMA está disponível no formulário de informações complementares. Este material tem o único propósito de divulgar informações e dar transparência à gestão executada pela Prumo Capital, não deve ser considerado como oferta de venda de cotas de fundos de investimento ou de qualquer valor mobiliário. Os fundos geridos pela Prumo Capital podem utilizar estratégias com derivativos como parte integrante de sua política de investimento, assim como investimentos no exterior. Tais estratégias, da forma como são adotadas, podem resultar em significativas perdas patrimoniais para seus cotistas. Para avaliação da performance do fundo de investimento é recomendável uma análise de, no mínimo, 12 meses.

(\*) O yield IMA-B 5+ será definido no último dia útil de cada ano civil para o ano subsequente, utilizando a média aritmética das taxas indicativas diárias nos três meses anteriores ao encerramento de cada ano, e tendo em vista que a taxa indicativa diária é a média das taxas indicativas dos títulos que compõem o IMA-B 5+ (títulos com prazo para o vencimento igual ou superior a cinco anos) ponderadas pelo peso no próprio índice, divulgados pela ANBIMA.

